TAKEDA

仲介手数料不要物件

2014.3.1情報

土地<建築条件付> 1,480万円～

船橋市馬込町

建ぺい率:50% 容積率:100%
現況:造成中　総区画数:5区画
都市計画:市街化調整区域
用途地域:第1種低層住居 地目:畑
設備:公営水道・都市ガス・浄化槽

NEW

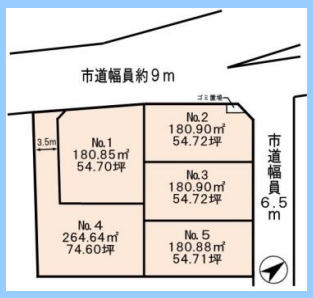

土地
50.70坪～74.60坪！

新鮮市場 徒歩6分♪
マルエツ 徒歩10分♪

NO. 1	1，780万円
NO. 2	申込中
NO. 3	申込中
NO. 4	1，880万円
NO. 5	1，780万円

東武野田線
『馬込沢駅』徒歩12分

土地<建築条件付> 1,420万円～

船橋市旭町1丁目

緑豊かで閑静な住宅街

建ぺい率:50% 容積率:100%
現況:造成中　総区画数:3区画
都市計画:市街化　地目:宅地
用途地域:第1種低層住居
設備:公営水道・都市ガス・浄化槽

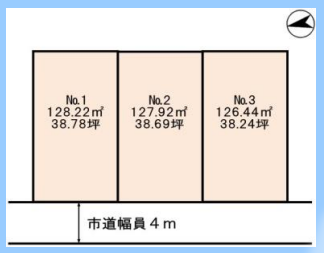

NO. 1	1，420万円
NO. 2	1，450万円
NO. 3	1，480万円

NEW

東武野田線
『塚田駅』徒歩12分

TALISH GARDEN～陽だまりヶ丘～

第3期（最終）好評分譲中！

1,490万円～<37.59坪>

東武野田線
『馬込沢駅』徒歩14分

自由設計

近隣モデルハウス公開中

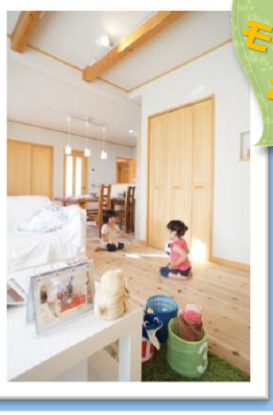

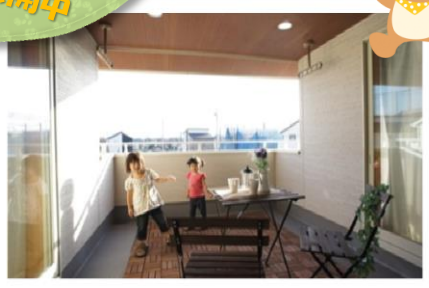

お好きな間取り、お好きな仕様で
詳細は、お気軽にお問合せ下さい。

全27区画（建築条件付き土地）

お電話での
ご相談、お問合せは…

注文住宅はタケダホームにお任せ下さい！TEL047-430-7300

047-430-1511　携帯・PHS OK 0800-222-1511

TAKEDA

仲介手数料不要物件

2014.3.1情報

土 地<建築条件付> 1,780万円

鎌ケ谷市道野辺中央4丁目

建ぺい率:50% 容積率:100%
接道:北東側幅員5m公道
土地面積:B-137.45㎡・C-136.88㎡
現況:更地　総区画数:6区画
設備:公営水道・都市ガス・東京電力
別途水道局納付金283,500円(税込)

陽当り良好
41坪以上！

間取も仕様も
フリープラン
夢をかたちに★

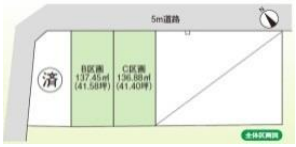

高台で周辺平坦な立地

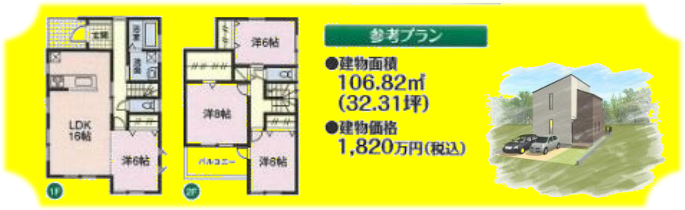

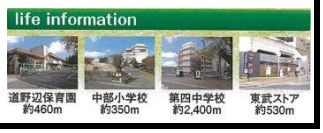

東武野田線
『鎌ケ谷駅』徒歩8分

土 地<建築条件付> 1,350万円

船橋市上山町3丁目

土地面積:105.83㎡(約32.01坪)
土地権利:所有権
地目:宅地　現況:更地
建ぺい率:50% 容積率:100%
設備:都市ガス・公営水道・浄化槽

駅近・閑静な住宅街

東武野田線
『馬込沢駅』徒歩4分

土 地<建築条件付> 880万円

船橋市藤原3丁目

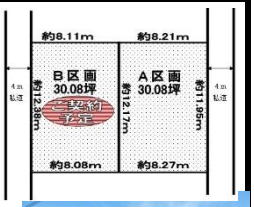

土地面積:198.88(私道29㎡)
地目:宅地　現況:更地
都市計画:市街化区域
建ぺい率:60% 容積率:200%

建物フリープランです

JR武蔵野線
『船橋法典駅』徒歩20分

店舗付戸建 1,350万円

鎌ケ谷市鎌ヶ谷4丁目

P有

土地面積:102.83㎡(31.10坪)
建物面積:10.164㎡(30.74坪)
築年月:平成元年9月築
現況:空家　引渡:即可
設備:公営水道・浄化槽・東京電力
・都市ガス　H25年11月リフォーム済

東武野田線
『馬込沢駅』徒歩19分

新 築<4LDK> 2,480万円

鎌ケ谷市西道野辺

限定
1棟

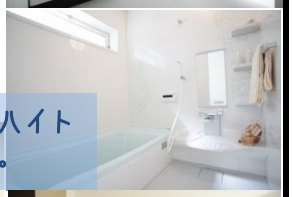

土地面積:105.78㎡
建物面積:104.33㎡
建物構造:木造2階建て
建ぺい率:60% 容積率:150%
設備:東京電力・公営水道・都市ガス
駐車スペース:1台分あり

白を基調とした明るい室内。フルハイトドア仕様のハイグレードな住宅です。

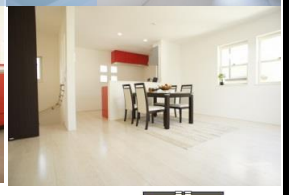

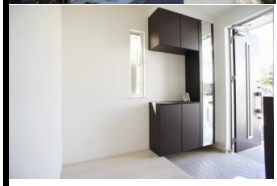

東武野田線
『馬込沢駅』徒歩19分

土 地 1,100万円

船橋市みやぎ台1丁目

土地面積:217.50㎡
土地権利:所有権　地目:宅地
現況:更地　引渡:即可
建ぺい率:50% 容積率:100%

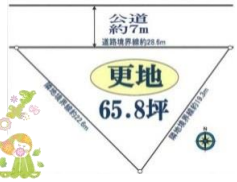

ゆったり65坪!!

新京成線
『三咲駅』徒歩17分

お電話での
ご相談、お問合せは･･･

注文住宅はタケダホームにお任せ下さい！TEL047-430-7300

047-430-1511　携帯・PHS OK 0800-222-1511